

A D L E R
E N T E R T A I N M E N T

presenta:

Hansel e Gretel e la strega della Foresta nera

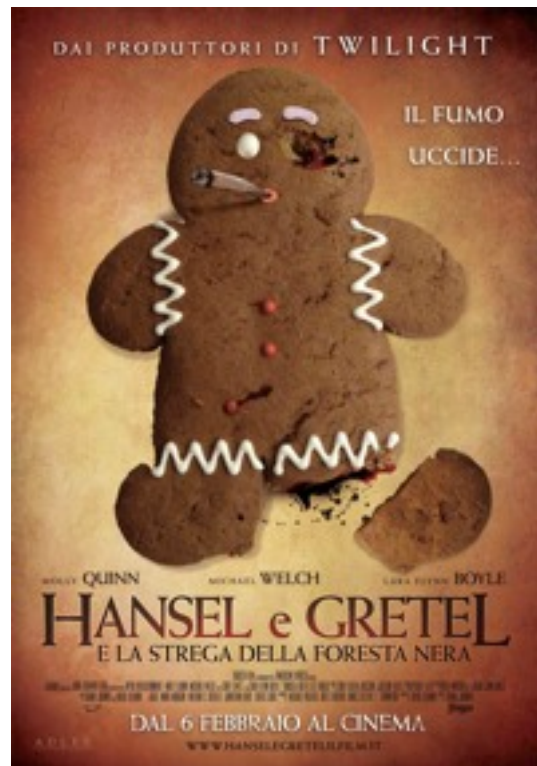

Regia: Duane Journey

Sceneggiatura: David Tillman

Con: Molly Quinn, Lara Flynn Boyle, Michael Welch, Andrew James Allan

Genere: supernatural/horror

Durata: 86 minuti **Distribuzione italiana:**

Adler Entertainment

Uscita italiana: febbraio 2014

Sito ufficiale: www.hanselegretelilfilm.it

SINOSSI

Gretel, una giovane ragazza californiana, e il suo fidanzato Ashton scoprono una speciale qualità di Marijuana, la Foresta Nera, spacciata da una vecchia signora che vive in mezzo ai boschi. Un giorno Ashton, dopo essersi recato dalla signora, sparisce. La giovane fidanzata, con l'aiuto del fratello Hansel, inizia a investigare fino ad arrivare a casa dell'anziana spacciatrice.

Scoprirà un oscuro segreto: la strega ha bisogno di mangiare persone giovani per rimanere giovane. Gretel viene imprigionata: l'unica speranza che le rimane è il fratello Hansel...

CAST TECNICO

Regia: DUANE JOURNEY

Produzione: MARK MORGAN, MICHAEL POLLACK, BRETT HUDSON, JAMES COTTON & E. THOMPSON

Produzione esecutiva: WILLIAM S. BEASLEY, JONATHAN HEINE & CURTIS SOBEL

Line Producer: JASON K. COREY

Sceneggiatura: DAVID TILLMAN

Direttore della fotografia: JOHN SMITH

Editor: SEAN YATES

Production Designer: BILLY JETT

Costumi: ELIZABETH JETT

Musiche: COREY ALLEN JACKSON

Sound: JASON ABELL

Casting: RICKI MASLAR CSA

CAST ARTISTICO

MOLLY QUINN – Gretel

MICHAEL WELCH – Hansel

LARA FLYNN BOYLE – Agnes

CARY ELWES – Meter Man

ANDREW JAMES ALLEN – Ashton

REYNALDO GALLEGOS – Carlos

BIANCA SAAD – Bianca

LOCHLYN MUNRO – Agente Ritter

YANCY BUTLER – Agente Hart

EDDY MARTIN – Manny

JOE ORDAZ – Jorge

CELESTIN CORNIELLE – Octavio

DAVID TILLMAN – Norm

CLAUDIA CHOI – Sam

EDWARD ZO – Teenager #1

DOUG HALEY – Teenager #2

XAVIER KAI ROY – Bambino in bicicletta #1

XANDER KEKOA ROY – Bambino in bicicletta #2

DANIELLE ADAMS – Paramedico

BIOGRAFIE



Molly Quinn è Gretel

Molly Quinn è recentemente apparsa nel film *Come ti spaccio la famiglia (We're the Millers)* diretto da Ross Thurber, dove recita insieme a Jennifer Aniston, Jason Sudeikis ed Emma Roberts. Attualmente partecipa alla popolare serie targata ABC *Castle*, dove interpreta il ruolo di Alexis, figlia di Richard Castle (Nathan Fillion).

Molly nel corso della sua carriera ha lavorato a fianco di Renée Zellweger e Logan Lerman in *My One and Only* e ha dato prova della sua verve comica nel film *Walk Hard: la storia di Dewey Cox (Walk Hard: The Dewey Cox Story)*, interpretato da John C. Reilly. Ha lavorato per il celebre regista Robert Zemeckis nella versione motion-capture di *Canto di Natale (A Christmas Carol)*, un classico di Charles Dickens.

Quando Quinn non è davanti alla macchina da presa lavora come narratrice. Recentemente ha prestato la sua voce per la Warner Bros. Animation & DC Comics e ha anche doppiato alcuni personaggi della serie di Cartoon Network *Ben 10: Ultimate Alien*. Attualmente è la voce di Bloom in *The Winx Club*, successo mondiale di Nickelodeon.



Michael Welch è Hansel

Michael Welch è conosciuto principalmente per aver partecipato alla celebre saga *Twilight* (dal 2008 al 2011 ha interpretato il ruolo di Mike Newton) e per il personaggio di Luke Girardi, uno dei protagonisti dell'amata serie *Joan of Arcadia* (2003-2005).

Welch è stato anche l'intenso protagonista di apprezzati film indipendenti come *Born Bad*, *Unrequited*, *Lost Dream* e parteciperà anche all'atteso *The Boys of Abu Ghraib*.

Michael ha recitato in alcuni film premiati in vari festival cinematografici come *Archie's Final Project*, *An American Crime*, *Il delitto Fitzgerald (United States of Leland)*, *American Son* e *The Cover-up*.

Welch è un volto familiare anche per il pubblico della televisione. Ha partecipato infatti a numerose serie tv premiate agli Emmy: *Grimm*, *CSI: NY*, *Criminal Minds* e *Bones*. Nei primi anni della sua carriera è apparso anche in *CSI*, *The Riches*, *CSI: Miami*, *Numb3rs*, *Law & Order: SVU*, *Crossing Jordan*, *NCIS*, *Cold Case* e *Senza traccia (Without a Trace)*.



Lara Flynn Boyle è Agnes

Lara Flynn Boyle ha fatto le sue prime apparizioni nella mini-serie *Amerika* (1987) e nel film *Poltergeist III* (1988). La grande occasione è arrivata grazie al ruolo di Donna Hayward nella serie culto di David Lynch *Twin Peaks*.

Negli anni Novanta ha partecipato a numerosi film come *Fusi di testa* (*Wayne's World*), *Amici per gioco, amici per sesso* (*Threesome*), *Afterglow* e *Happiness – Felicità* (*Happiness*).

Dal 1997 al 2003 Lara ha interpretato il ruolo di Helen Gamble nella serie di David E. Kelley *The Practice – Professione avvocati* (*The Practice*). Per questa performance è stata nominata agli Emmy.

Nel 2002 Boyle si trasforma nel perfido alieno mutante Serleena, uno dei personaggi chiave del blockbuster *Men in Black II*.

Lara ha partecipato a serie pluripremiate come *Ally McBeal*, *Huff*, *Las Vegas* e *Law & Order*.



Cary Elwes è il 'Meter Man'

Cary Elwes è il protagonista del film culto di Rob Reiner *La storia fantastica (The Princess Bride)*, basato sul romanzo di William Goldman *La principessa sposa (The Princess Bride)*.

Elwes si è misurato sia in ruoli drammatici -*La sposa promessa (The Bride)* e *Glory – Uomini di gloria (Glory)* - che in ruoli comici, da *Hot Shots!* a Robin Hood targato Mel Brooks. Tra i suoi film successivi, oltre a *Dracula* di Francis Coppola, si ricordano *La ragazza della porta accanto (The Crush)*, *Mowgli - Il libro della giungla (Rudyard Kipling's The Jungle Book)*, *Twister*, *Bugiarde bugiarde (Liar Liar)*, *Il prezzo della libertà (Cradle Will Rock)* e *Kiss the Girls*.

Nel 2004 è stato il protagonista di *Saw*, horror/thriller campione d'incassi (oltre 100 milioni di dollari in tutto il mondo a fronte di un budget di 1 milione). Lo stesso anno appare anche in *Ella Enchanted- Il magico mondo di Ella (Ella Enchanted)*, dove interpreta il ruolo di Sir Edgar. Nel 2007 ha partecipato a *Donne, regole... e tanti guai (Georgia Rule)*, film diretto da Garry Marshall e interpretato da Jane Fonda.

Elwes era nel cast del settimo e ultimo episodio di *Saw 3D* nel ruolo del dottor Lawrence Gordon.

Mark Morgan – Producer

Mark Morgan ha iniziato la sua carriera alla New Regency and Warner Brothers come story editor di vari film quali *Il momento di uccidere (A Time to Kill)*, *Delitto alla Casa Bianca (Murder at 1600)*, *L.A. Confidential*, e *Heat*. Nel corso della sua carriera ha ricoperto l'incarico di vicepresidente di Produzione all'Orion/ MPCA, dove ha partecipato allo sviluppo e alla produzione di film come *Ringmaster*. Quando la Orion/ MPCA si divide e nasce la Destination Films, Morgan diventa vicepresidente esecutivo della società e produce film come *Beautiful*, *Slackers* e *The Wedding Planner*.

Morgan diventa amministratore delegato della Maverick Films, fondata da Guy Oseary e Madonna. Ha selezionato il manoscritto *Twilight* di Stephanie Meyer, che di lì a poco sarebbe diventato un bestseller e un film (anzi, un serie) di successo planetario. Ha anche prodotto *Agente Cody Banks (Agente Cody Banks)*, *Agent Cody Banks II*, *The Gravedancers*, *Frostbite*, *Cruel World* e *Material Girls*. Morgan è stato produttore esecutivo per Fox Television Studios and FX della serie tv *The Riches*, con Eddie Izzard e Minnie Driver.

Nel 2008 Morgan è tra i fondatori della Imprint Entertainment e produce *Twilight*, diretto da Catherine Hardwick per Summit Entertainment. Ha anche prodotto i sequel della saga di Twilight *New Moon*, *Eclipse* and *Breaking Dawn 1* e *2*.

Morgan ha prodotto *Percy Jackson e gli dei dell'Olimpo – Il ladro di fulmini (Percy Jackson and the Lightning Thief)* e il sequel *Percy Jackson e gli dei dell'Olimpo – Il mare dei mostri (Percy Jackson: Sea of Monsters)*.

Nel 2009 Morgan vince il Vision Award nella categoria 'A Producer of Vision' e nel 2009 vince un MTV Movie Award's Golden Popcorn nella categoria 'Best Movie of the Year' per *Twilight*, premio vinto anche l'anno seguente per il sequel *New Moon*.

